

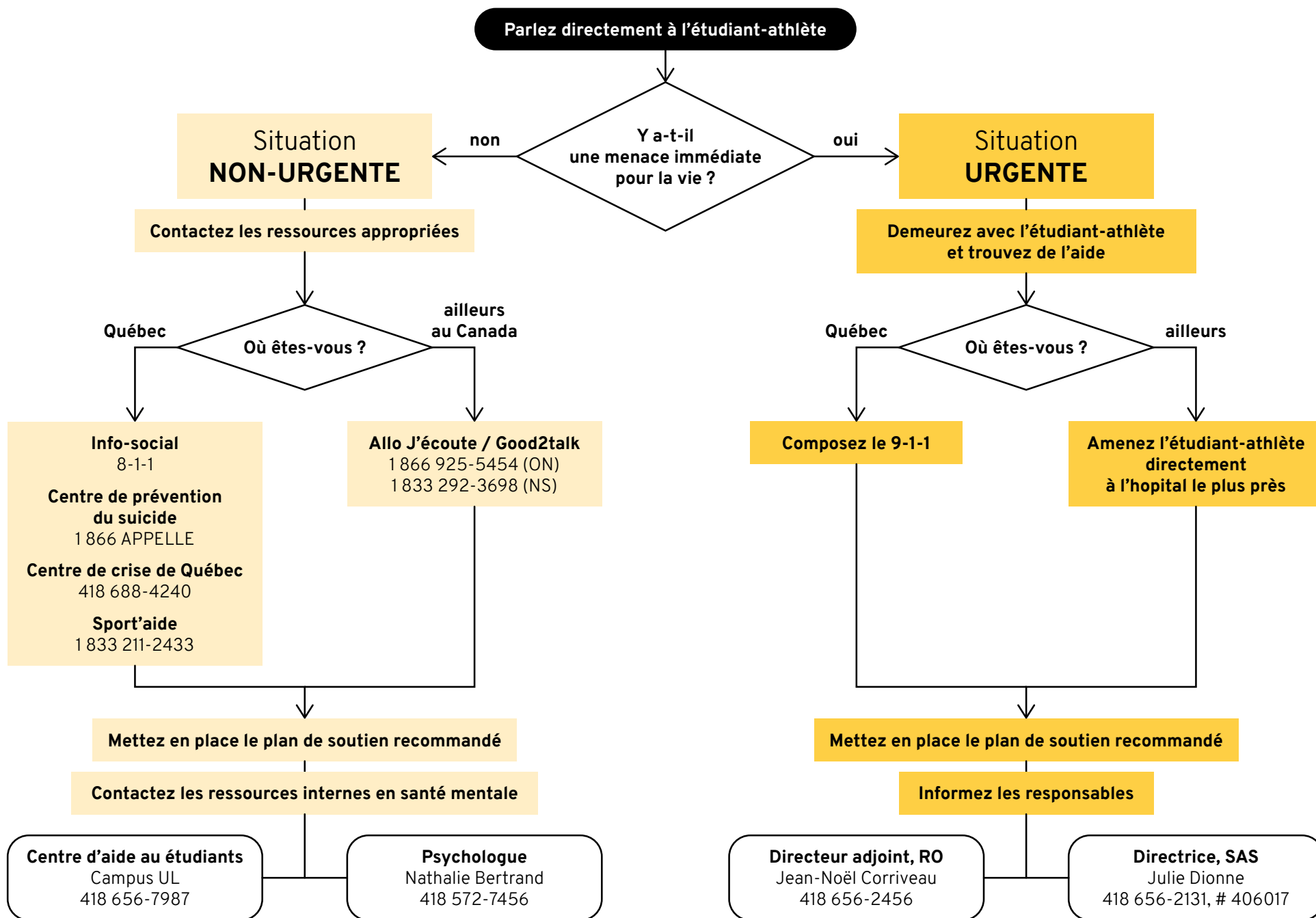

Protocole d'urgence en santé mentale



	Université Laval Rouge et Or	Université Laval Campus	Externe Hors campus
Harcèlement ou violence à caractère sexuel (toute forme) Transférez le dossier à l'équipe PRI et faites un signalement officiel  rougeetor.ulaval.ca/pri	Directeur adjoint Jean-Noël Corriveau 418 656-2456 jean-noel.corriveau@sas.ulaval.ca Dir., service des activités sportives Julie Dionne 418 656-2131, # 406017 julie.dionne@sas.ulaval.ca	Centre de prévention et d'intervention en matière de harcèlement (CPIMH) 418 656-7632 Centre d'intervention et de prévention des violences à caractère sexuel (CIPVACS) 418 656-3468	<div style="border: 1px solid black; padding: 5px;"> Personnes ressources indépendantes (PRI) rougeetor.ulaval.ca/pri  </div> Sport'aide 1 833 211-AIDE (2433) Police
Problème de santé mentale	Psychologue Nathalie Bertrand 418 572-7456 nbertrandpsychologue@gmail.com	Centre d'aide aux étudiants Pavillon Maurice-Pollack, local 2121 418 656-7987 CAE@aide.ulaval.ca	Centre de prévention du suicide 1 866 APPELLE (277-3553) Centre de crise de Québec 418 688-4240
Problème de santé physique	Physiothérapeutes, médecins Clinique méd. du sport et physio. PEPS, local 1220 418 656-5501 infoclinique@sas.ulaval.ca	Clinique médicale Pavillon Maurice-Pollack, local 2110 418 656-2943	Viol secours 418 522-2120 Hôpital Jeffrey Hale (English Services) 418 684-5333
Problème académique et conformité	Coord. opérations et conformité Linda Marquis 418 656-2131, poste 405468 linda.marquis@sas.ulaval.ca Coord. opérations et encad. pédag. Guy Labrecque 418 656-2131, poste 404795 guy.labrecque@sas.ulaval.ca	Centre d'aide aux étudiants Pavillon Maurice-Pollack, local 2121 418 656-7987 CAE@aide.ulaval.ca	–
Problème administratif	Directeur adjoint Jean-Noël Corriveau 418 656-2456 Dir., service des activités sportives Julie Dionne 418 656-2131, # 406017	–	–